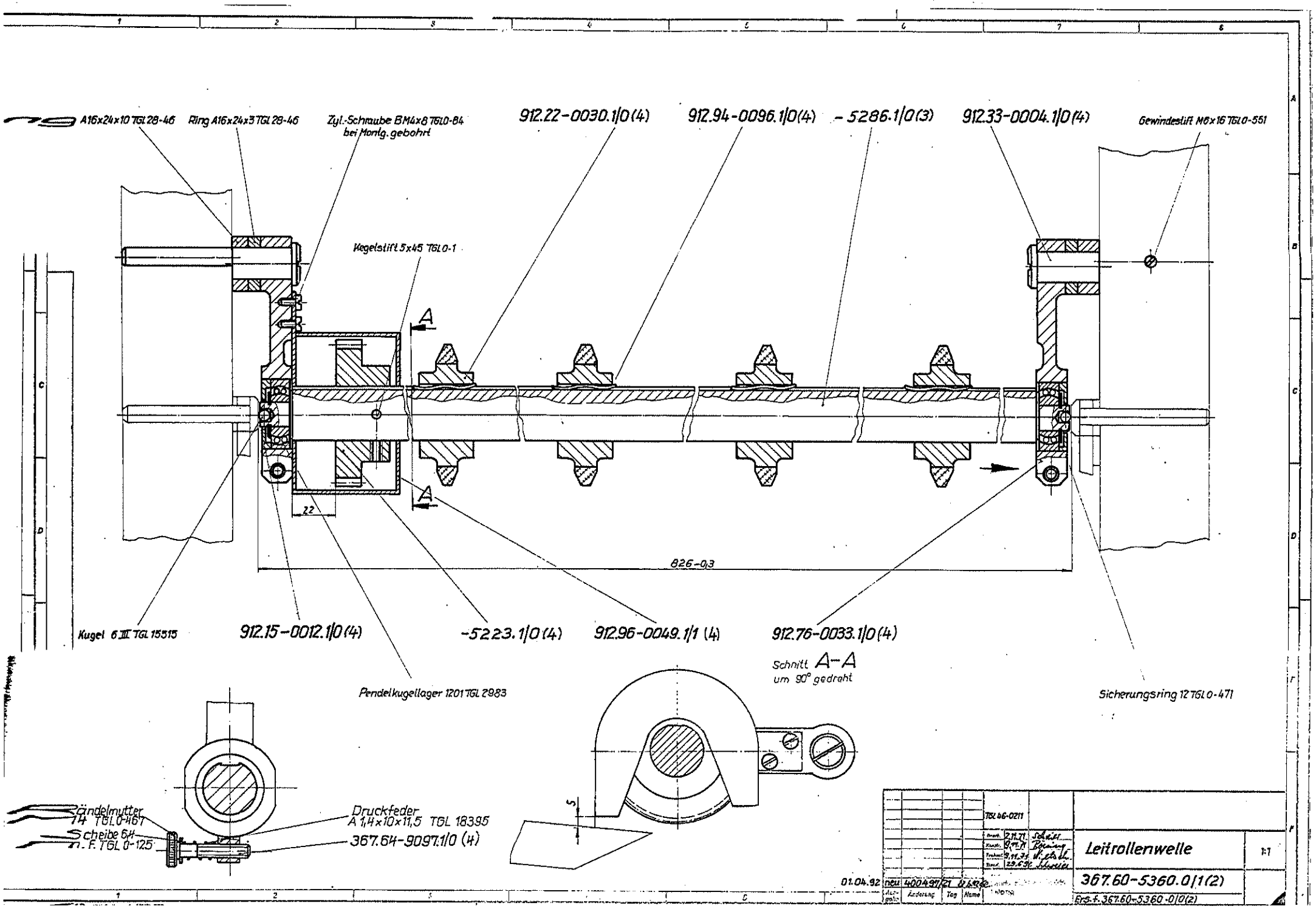
A16x24x10 TGL 28-46
Ring A16x24x3 TGL 28-46
Zyl.-Schraube BM4x8 TGL0-84
bei Montg. gebohrt
912.22-0030.1/0(4)
912.94-0096.1/0(4)
-5286.1/0(3)
912.33-0004.1/0(4)
Gewindestift M6x16 TGL0-551
Kegelstift 5x45 TGL0-1
A
A
22
826-0,3
Kugel 6 III TGL 15515
912.15-0012.1/0(4)
-5223.1/0(4)
912.96-0049.1/1 (4)
912.76-0033.1/0(4)
Schnitt A-A
um 90° gedreht
Pendelkugellager 1201 TGL 2983
Sicherungsring 12 TGL 0-471
Rändelmutter
14 TGL 0-467
Scheibe 6,4
n. F. TGL 0-125
Druckfeder
A 1,4x10x11,5 TGL 18395
367.64-9097.1/0 (4)
5
TGL 46-0211
Leitrollenwelle
1:1
367.60-5360.0/1(2)
Ers.f. 367.60-5360.0/0(2)
01.04.92
neu
400497/21
Änderung
Tag
Name